

Annexe I : Tableau récapitulatif de l'humidité et des températures moyennes enregistrées dans la serre d'élevage

date	H %	T°Moy	date	H %	T°Moy	date	H %	T°Moy	date	H %	T°Moy
25/02/2010	60	21,5	25/03/2010	78	20	22/04/2010	80	24	20/05/2010	80	24
26/02/2010	65	19	26/03/2010	80	20	23/04/2010	80	20	21/05/2010	80	27
27/02/2010	70	16	27/03/2010	75	20	24/04/2010	75	19	22/05/2010	80	22
28/02/2010	60	15,5	28/03/2010	80	26,5	25/04/2010	60	24	23/05/2010	75	21
01/03/2010	70	16	29/03/2010	80	21,5	26/04/2010	72	21	24/05/2010	75	25
02/03/2010	60	19	30/03/2010	75	23	27/04/2010	80	23	25/05/2010	80	26
03/03/2010	65	19	31/03/2010	75	22	28/04/2010	80	24	26/05/2010	80	24
04/03/2010	70	19	01/04/2010	75	21	29/04/2010	80	25	27/05/2010	80	28
05/03/2010	70	16	02/04/2010	75	20	30/04/2010	78	24	28/05/2010	80	24
06/03/2010	65	16,5	03/04/2010	72	17	01/05/2010	75	28	29/05/2010	82	28,5
07/03/2010	60	17	04/04/2010	72	24	02/05/2010	72	21	30/05/2010	80	26
08/03/2010	65	18	05/04/2010	75	19	03/05/2010	75	23	31/05/2010	80	26
09/03/2010	65	19	06/04/2010	80	18	04/05/2010	75	17	01/06/2010	75	30
10/03/2010	70	19	07/04/2010	85	22	05/05/2010	70	20	02/06/2010	80	29
11/03/2010	66	20	08/04/2010	80	21	06/05/2010	80	20	03/06/2010	80	30
12/03/2010	70	16,5	09/04/2010	75	25	07/05/2010	80	20	04/06/2010	75	28
13/03/2010	72	22	10/04/2010	75	23	08/05/2010	75	25	05/06/2010	80	29
14/03/2010	72	18	11/04/2010	85	22	09/05/2010	80	27	06/06/2010	80	27
15/03/2010	70	22	12/04/2010	70	20	10/05/2010	75	20	07/06/2010	80	28
16/03/2010	72	23	13/04/2010	75	23	11/05/2010	75	24	08/06/2010	75	29
17/03/2010	77	25	14/04/2010	80	21	12/05/2010	80	27	09/06/2010	75	28
18/03/2010	75	24	15/04/2010	80	23	13/05/2010	80	23	10/06/2010	80	29
19/03/2010	65	22	16/04/2010	80	22	14/05/2010	75	22	11/06/2010	80	30
20/03/2010	75	25	17/04/2010	80	18	15/05/2010	80	22	12/06/2010	82	31
21/03/2010	80	20	18/04/2010	80	25	16/05/2010	75	26	13/06/2010	80	32
22/03/2010	75	23	19/04/2010	75	20	17/05/2010	75	24			
23/03/2010	76	25	20/04/2010	80	21	18/05/2010	80	26			
24/03/2010	80	21	21/04/2010	80	22	19/05/2010	80	26			

Annexe II : Températures moyennes et hygrométrie enregistrées dans la serre d'élevage (2010).

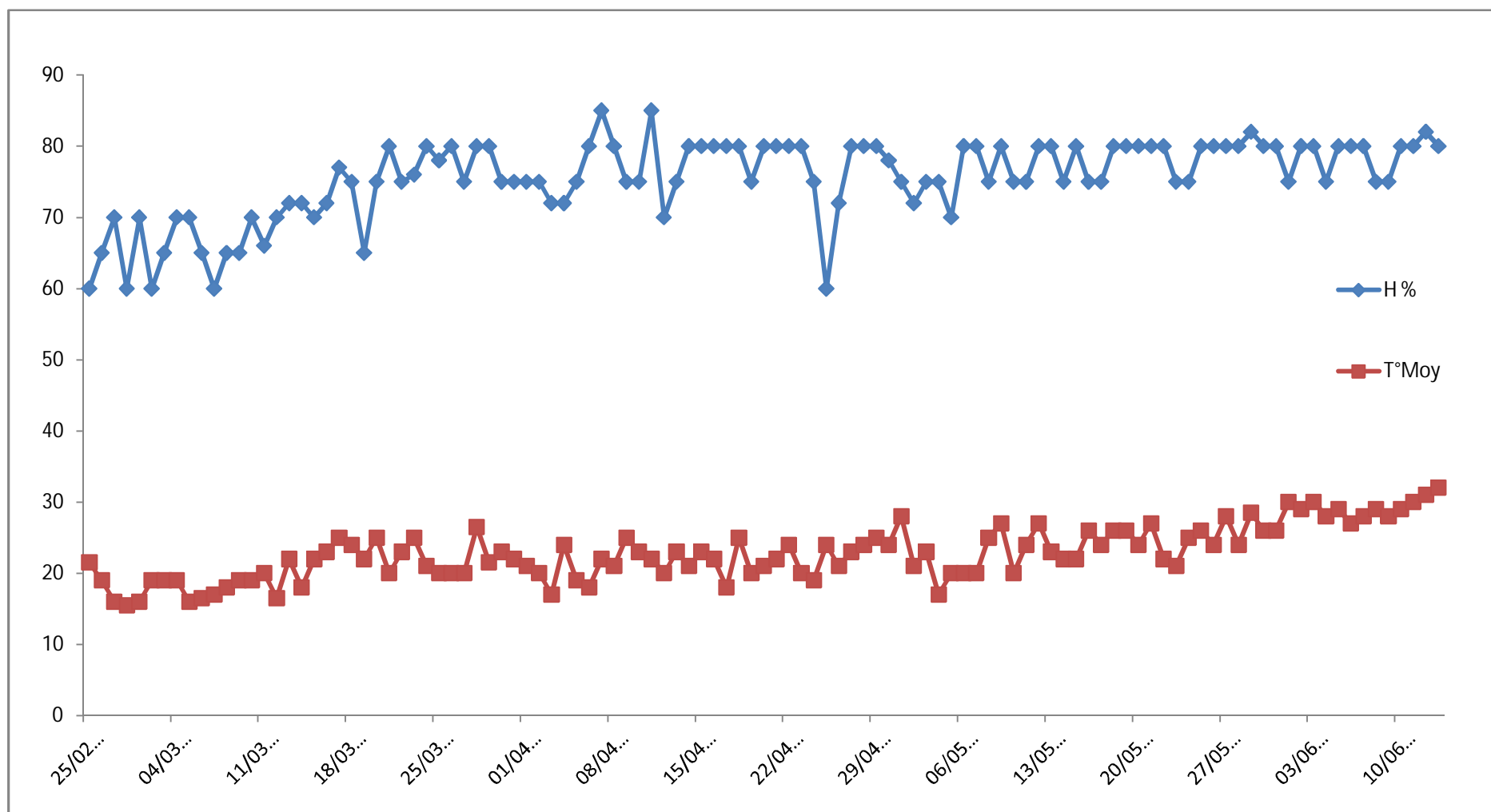

Annexes III: Nombre d'adultes capturés dans les pièges à phéromones et les aux d'infestation des feuilles de tomate

Dates	Nbre d'adultes capturés par jour	Taux d'infestation avec piège	Taux d'infestation sans piège
28/02-07/03 (SEM1)	28	2	7
09/03-17/03 (SEM 2)	18	17	21
18/03-23/03 (SEM 1)	18	10	19
24/03-30/03 (SEM 3)	12	5	20
31/03-06/04 (SEM 4)	11	15	22
07/04-13/04 (SEM 5)	12	15	25
14/04-20/04 (SEM 6)	13	28	35
21/04-27/04 (SEM 7)	26	28	35
28/04-04/05 (SEM 8)	25	28	34
05/05-11/05 (SEM 9)	24	33	41
12/05-18/05 (SEM10)	26	40	52
19/05-25/05 (SEM11)	23	44	56
26/05-01/06 (SEM12)	28	51	62
02/06-08/06 (SEM13)	18	59	65
09/06-14/06 (SEM14)	13	62	68